求是報

社址福州南台大廟前
登記證 中宣會中字第二四八九九號 內政部警字第四五九七號
電報掛號三○一六 電話二○四五
本日出版一大張
第六千○五十二號

介紹良藥

客有自花柳世界來者染得瘡毒渾身潰爛痛癢難堪雖服多種解毒藥餌均不見效正在憂愁鬱悶之間適有老于醫界者告以盧詩如去濕消毒丸專治各種濕毒花柳毒陰瘡惡冦癬疥便遺毒等症無論久年新患服之必有奇效曷姑試之唯須向福州台江汎及橋南觀音井中和藥房購服切勿貪廉怕遠以免魚目混珠客聆言卽往該舖購買僅服兩瓶而年餘之苦痛一旦消除雖云醫者指示之功究亦該藥靈驗之所致也書以告世之同病者

固特異汽車胎 招請經理

美國固特異橡皮車胎經久耐用全球聞名在中國行銷有年茲爲推廣營業範圍便利各處主顧起見招請當地經理如有意者請逕函上海廣東路五十一號美商捷福洋行（卽固特異裏外汽車胎之中國與香港獨家經理）

敬送遺精早泄秘方

本主人家藏秘方一種，專治男子遺精早泄，陽萎，腎虧，不育諸症，神效驚人，百發百中，公開後，治愈者已達數千人，皆有來函證明，莫不稱奇不止，嘆爲希世之奇方，各界欲索取此方，剪此報請向上海法界霞飛路和合坊七十四號，張世德堂函索可也，分文不取。

世德堂主人張雲山敬啓（求是）

福州電汽公司啓事

逕啓者用戶諸君如有惠臨敝公司或敝公司指定之代收電費處繳交電費時務乞隨帶敝公司第一次或第二次收費員所留發之收費通知書以便核對收費而免錯誤爲荷

上海

新亞藥廠

國內第十診療所

所址福州安泰路

適應社會需要 倡導輕費治療 預定五年期內 遍設診所千只

治療科目 內科．外科．牙科．小兒科．婦人科．戒烟科．花柳科．及其他各科。

診察時間 上午八時至十一時．下午二時至五時。急症出症例外。逢星期日下午停診。

主任醫師 陳舜臣
醫師 林崢嶸
牙科醫師 陳復生
顧問醫師 陳光樺 王灼祖 陳自警 林鶴性

一舉一動均感痛苦

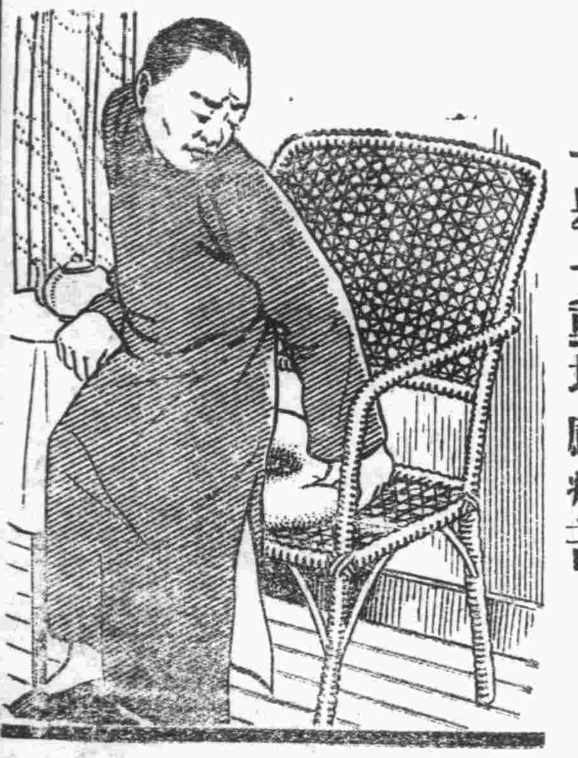

如果有人知道真正痛苦是怎樣一回事那麼痔瘡患者可算過來人了患痔人們坐立寢寐無非痛苦且不僅痛苦已也痔之能令人體弱神衰較之其他任何單純疾病爲尤甚而患者每以不便告人苟未至須要開刀之劇烈情形往往祕不求治其實君若患痔不宜如此延悟須速服用清導丸清導丸功能和平而卻徹底的清除食道俾腸中不留積滯如是情形則自趨於平順不僅收效一時是將痔瘡全部起源而根本糾正之鎮江新河街鎮良王君韞如來書云（鄙人素患便祕痔瘡每遇大解不暢痔創發作惟自服用清導丸後腸潤便利痔疾亦從不復發曷勝感佩之至）要免痔瘡便祕頭痛肝火胆疾要防腹瀉痢疾但常不時一服清導丸便知其功効迅捷可靠爲何如也 各藥房均有出售或逕函上海江西路四五一號韋廉士醫生藥房購備每瓶大洋七角六瓶三元五角郵力免收

兒科專藥

家庭必備

★觀音散與兒童之關係★

近五十年以來、科學已有驚人的進步、可是與人類死生禍福最關切的醫學、老沒有多大的貢獻與發明、使人感覺滿腔的失望、現在安平製藥廠、以最新科學之方法，特製一種觀音散、專治兒童百病、舉凡兒童有發育不完、體格過小面黃肌瘦、食不消化，咳嗽風寒等、如服以大士牌觀音散、則可立轉康健、恢復壯強、功效神速、

福州總經理 觀音井診壽堂 中亭街華興 大藥房

自家尋求事實可也

全球二百萬以上人士所以棄去別種擦牙品，而改用李施德霖牙膏之理由。請一擇之。閱下宜今日即購一管，今後三十天中早晚各用一次。而觀君之齒牙因以光繼者爲何如。並檢察君之齦部，觀其殷紅強固爲何如。君必爲之治然…

李施德霖牙膏
LISTERINE TOOTH PASTE
(十)

不敢飲酒食肉

胃口好消化強自是人生莫大幸福之一反之如食慾不振或畏食後痛苦而不敢下箸其相去爲何如耶人生若此真興趣索然矣蓋此等情形其結果必致體氣虛弱辦事無能體力精神兩敗俱傷疾病叢生禍患無已或且君自身或家人由其個人經驗知此情形已屬甚稔若然則山西壽陽宋家灣紳士宋錫祚君所述之事實當有裨於恢復君所應有之口福焉宋君書云（余因消化不良泄瀉腸鳴習爲常事痛苦既甚酒肉不敢沾唇人生樂趣喪失殆盡後稍服韋廉士醫生紅色補丸消化轉佳諸症盡去飲食如常現已康健壯強有似廿年前之情形矣）

韋廉士醫生紅色補丸治血虧胃呆早老體虛腦弱腳氣神經痛瘋濕痛瘧疾久病之後身體虛弱以及婦科各症業已屢試屢驗男女老少莫不咸宜 各藥房均有出售或逕向上海江西路四五一號韋廉士醫生藥局函購每瓶一元五角六瓶八元郵力不取

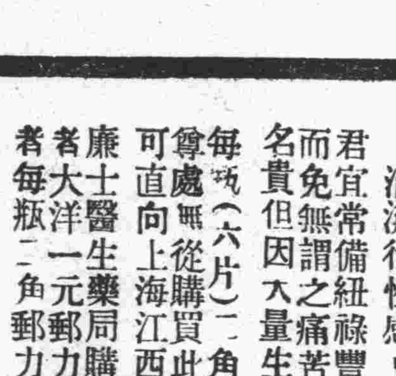

安全可靠止痛藥

此卽紐祿豐是也紐祿豐所以安全因其原料絕對潔純不含絲毫麻醉品或其他有損成分所以可靠因其可資以速止

頭痛 牙痛 耳痛 神經痛 瘋濕痛 臀尻痛 月經痛以及 割傷 灼傷 燙傷 創傷種種因傷疼痛并退熱散寒治流行性感冒

君宜常備紐祿豐以應不時之需而免無謂之痛苦此藥原料雖極名貴但因大量生產關係故能以每兩(六片)二角之廉價發售如尊處無從購買此奇異之止此藥可直向上海江西路四五一號韋廉士醫生藥局購備一次購五瓶者大洋一元郵力不取不滿五瓶者每瓶二角郵力另加

滬市府抗議日兵侵入市區事
日方至今尚置不答覆
江灣路方面尚駐有日兵未撤
滬日居留民要求虹口捕房全由日警担任

上海廿七日電　市府因日軍侵佔市區事向日提出抗議迄未獲答覆

上海廿七日電　昨晚虹口日商店又稱有自稱間諜與便衣隊等在該店騷擾滬居留民要求虹口捕房完全由日警担任

上海廿七日電　記者廿七日晨赴虹口閘北一帶偵視情形確已大見和緩六三花園及八字橋日本所駐日兵亦已完全撤退惟江灣路日本火酒廠內駐有少數日兵

桂柳邕梧全已解嚴
黃旭初請示改組省政府
蔣委員長日內由粵北返

香港廿七日電　李宗仁白崇禧昨日電令前經宣布戒嚴地方應即解嚴桂柳邕梧等地現均解嚴黃旭初令將建設委員會裁復仍恢復建設廳名目派秘書朱瑞元來粵謁蔣委員長請示改組省政府事宜

香港廿七日電　蔣委員長因桂事完全解決已定二三日由粵北返

漢口記者公會
聲援仙遊商報
特電閩請撤懲該縣長
本省新聞界竟噤若寒蟬

漢口廿六日電　漢記者公會以閩仙遊縣府拘捕商報記者蔡名良施以非刑引起仙遊各報公憤認爲該縣長擅作威福失職過甚特電閩省府請將該縣長撤懲以爲屬吏玩法者戒並另電仙遊商報慰問

財政部建議嚴懲貪污
舞弊五百元者處死刑
稅務人員當知所警惕

上海廿七日電　財政部向中央建議嚴懲貪污稅務人員舞弊五百元者即以軍法從事

華北走私及徵稅問題
經李選青北來商洽原則已確定

北平廿七日電　關於華北走私及徵稅問題經李青選北來向關係方面徵詢商洽後原則業已確定對於徵稅問題廿七日下午在津作最後商洽

趙守鈺飛蘭
轉玉樹謁班禪

西安廿七日電　趙守鈺廿六日午飛蘭州轉玉樹謁班禪以便決定入藏日期

中華藥學會
電粵慰勞蔣委員長
仰望衛國勤勞同深佩感

南京廿七日電　中華藥學會在京舉行八屆年會該會以大會舉行完竣電蔣慰勞云廣州蔣委長鈞鑒本會於廿六日至廿八日在南京開會舉行第八屆年會到會會員仰望鈞座衛國勤勞同深佩感特電示敬諸希垂察云云

新任日駐蘇大使
重光由大連抵津
與田代會晤後赴平

天津廿七日電　新任日駐蘇大使重光廿七日午由大連抵津即赴津總領事館于今晚歡宴由田代橋本等作陪重光定廿八日再與田代會晤然後赴平

張之江在平
率員表演國術
△招待外賓參觀▽

北平廿七日電　張之江定廿七日下午九時在冀政委會率員表演國術政會招待外賓參觀並設宴款待

日本特別考察團
由津抵平

北平廿七日電　日本特別考察團一百五十四人由團長小田島董率領於廿六日由津抵平

中國經濟學社
第十三屆年會

上海廿七日電　中國經濟學社第十三屆年會廿七日晨十時在八仙橋青年會行開幕禮到孔祥熙吳鐵城五百餘人由主席孔祥熙等先後致詞中午聚餐正午開辯論會

日警吉岡祭禮
定廿九日舉行

漢口廿七日電　日警吉岡祭葬禮定廿九日午後四時在日領館後庭舉行天雨則改在震武館同時舉行告別儀式

莆駐軍在頂坑村
圍捕土共雷光熙部
擒二斃一并梟首示衆
自新人王兆銘作嚮導

莆仙通訊　十七晨常太馬口鄉駐軍敎鳳山部協同壯丁隊在頂坑村擒獲著匪黃玉麟等四名起出肉票一人茲將詳情探誌於下　常太土共雷光熙部自叠經搜剿之後給養困難內部分化各匪多蟄伏家中該處駐軍曾許匪徒自新一般被脅從擊多自願投誠因之匪部更形解體有頂坑村王兆銘者曾被匪共誘惑盲從此次感於匪勢之不可恃翻然悔悟乃向壯丁隊部及聯保主任號要求自新願作嚮導緝獲匪徒將功贖罪以求生命財產之安全十六日晚探悉著匪黃玉麟謝皇謝金鉢曾金玉等解一肉票（廿四人）在頂坑村距度口三里破死窰內卽馳赴壯丁隊部報告該部據報即轉報駐軍敎鳳山連長是晚十一時由連部派隊十餘名同壯丁隊馳往頂坑村圍捕距到達時該匪往他處由王兆銘嚮導乃帶匪徒之其他巢穴搜索計歷三四處亦不見蹤跡方在疑慮中須臾東方發白天色微明忽遇一婦人向之探詢據報謂到家中軍隊即至謝皇家中搜索又不見該匪即將其母扣留令其獻出謝母被迫不得已乃告以謝匪之藏匿處謝匪就獲後軍隊即將綁起令其帶路該匪帶至王氏祠堂屋後破死窰內時各匪徒均在酣睡中軍隊立即闖入將各匪細縛惟曾金玉還要掙扎被開槍射擊彈中腳部始自痛就綁是役計擒謝皇黃玉麟曾金玉等三人并肉票其一名解回連部惟謝金鉢當場槍斃並梟其首級掛在度口村示衆該肉票爲仙遊十三宮人前因事赴南坪村被謝等架去身陷匪巢已歷數月曾託人向贖經願出票價四百二十元匪尚不予釋放云

夢中自稱要修行成佛
水手割斷陽具
△似係受婚姻刺激而出此▽

莆訊云　前日鷺江輪進口輪上有一青年水手名陳品三年二十七歲不知受何刺激竟自已陽具用剃頭刀割斷無人知覺割後血流不止疼痛難堪用衣服掩住傷口在輪上亭（口勞）叫不止其同事以爲或背人往螵生殖器出血急向涵江平民醫院延請徐少康醫師前往診治經醫生診察後始知陰莖不翼而飛只留睾囊與腹中大駭詰之則陰莖早被投諸海中血流如注急抬回涵江施手術後始得無事據查此人平日極端勤　并無不良嗜好是日其父寄信與他催其回家成婚不知受何刺激竟割此以大憤聞在醫院施用麻醉劑未醒時陳夢中口口聲聲稱我要修行我要成佛昨瘡口已合略能行動記者到平民醫院病房訪問品三衣白汗衫外套羊毛背身赤足着布褲精神尚佳惟流血過多面色略現淡黃色問其家世據談係莆樂人父母俱在有兄弟五人彼居長問受何刺激而出此則微笑不言固問之則云言亦無用似其中有難言之隱也問其是否再回鷺江輪上或回家抑或出家則謂因尚短欠船上欵項故仍須回輪船服務云

大規模走私機關
湄洲奸商秘密組織
漁船運輸海盜護送
莆仙各處均有設站

莆田訊　近因緝私嚴厲走私者一經破獲動輒破家蕩產以故兩月來私貨進口幾經絕跡各種洋糖洋火洋油皆價格飛漲奸宄之徒反以爲有利可圖愍不畏死復用種種巧妙花樣以避緝私人員耳目據查近有湄洲島陳某聯絡楓亭朱寨東沙華亭笏石　江各鄉奸商秘密組織走私機關日前由陳往對岸採辦私貨洋糖二百包洋油一百五十台洋火一百五十珍及雜貨等約值萬餘元此項貨物係由汽艇之漁船運載來莆作爲捕魚狀使巡洋艦不加注意聞該船係在湄洲海面某小島由陳某及某及一班海盜朋友以漁船化裝爲漁船停泊在附近海邊夜間將私貨駁入一部屯積湄洲餘者直接運往各站以便分發因該公司各處皆設有秘密站據查凡貨要由沙溪楓亭者其站在杉溪運往華亭一帶者其站在朱寨運往笏石黃石者由莆禧港裏沿陸路運往赤岑北高一帶者夜間在東藩港登陸經赤歧村運往然後由以上各鎮再秘密入內地各處開私貨要運往內地時係將洋糖包散開裝在米布袋內使人僞作挑米者挑往各處洋油則向各地收買美孚亞細亞兩種之空箱將油翻裝爲美孚亞細亞火油魚目混珠其花樣極爲巧妙故緝私未由破獲聞該公司按月採貨約有二次云

賽紅棠妓女
花憐卿
昨違章被罰

昨廿七下午八時有賽紅棠女史花憐卿經過大橋頭因桃花章佩掛不顯處被崗警帶入後洲分駐所轉送第四分局罰款後即放出云

湖南難民一批
昨抵洪山橋
即轉往洪塘鄉

昨廿七日下午四時有湖南難民百餘人自古田縣至洪山橋嗣即轉往洪唐鄉暫住蹊云尚有二百餘人今日亦可到省當局現正設法遣其回籍云

八十師長
陳琪已到達泉州
△參謀長一職已內定張綱▽

泉州社訊　八十師師長陳琪本擬昨日來泉因事在漳停留一日今日已自漳乘車來泉於十二時到達直至司令部休息昨住中央旅社之副師長何文鼎及錢旅參謀主任吳懷卿亦已遷入司令部現全師各長官經已到齊副官長楊國華尚在漳再三四日可來泉至該師參謀長一職據軍息已定綏署少將參議張綱現尚未到任而該師輜重亦已到齊即日即開始辦公又二二五旅部已由第一樓移住關刀埕該旅四七九團駐城內四七八團明日開往洛陽云

漳州訊　八十師二三九旅錢東亮開泉後其二三八旅王維祥之四七六四七七團業於二十三日由漳浦開抵漳南河前二十四日已有一部沿漳崇路開同安其餘部隊一二日可陸續開泉師部亦將隨軍出發云

著匪葉金枝
在同安肆意刼殺
黃章談妻子等四人被害

馬巷訊　同安東區著匪葉金枝近以駐軍薄弱嘯聚匪類百餘猛在同安水區一帶橫行打刧夏專員爲地方治安計曾令保安獨立第一中隊第三分隊長黃德陽負責清剿黃固東區人對地方頗熟悉遂於十八日夜半出發直抵匪巢竹壩社游擊適葉匪在示出而抵抗約半小時匪不支而逃聞葉匪此役頗有損失謂黃分隊長乃係前公安局聯保主任黃章談之親覺於前夜（二十日）七時率領匪黨數十猛奔向新墟洋尾社將黃章談住宅攻入逢人便殺搜刮無遺時黃章談適有車往廈乃得幸免計槍殺黃妻子女各一及同房男姓一人計斃四命亦云慘矣查黃宅甚爲堅固實不易攻又恐新墟住單發覺該匪異想大開假作親友前往叫門黃妻不料爲匪遝興開門乃被推入慘殺及檢學發作乃出駐新墟之保安隊截出救護匪自知不敵立即退卻該隊跟追十餘里但以距離太遠迄爲所獲聞當保安隊未發覺以前匪猶尋找黃章談本人似欲致之於死地才肯甘心云

……實授家庭工藝　本社精製肥皂洋燭光電鍍化粧品粉糖果罐頭醬味膠橡皮圖章乾洗皮衣粉兒童新奇玩具等……

程明倫律師受任　閩侯縣羣生醫學研究會　福州私立復興小學校　如有侵害上列法益者本律師……

閩江來往船期　運輸處　永和氣船九月廿八日往延平……

骨痛先須補腎

骨痛風濕劇烈難忍之背痛以及每日感覺痛苦使君一似加多三十歲者斯皆因腎虧而起也

第威德補腎丸爲治腎病之無上良藥　功能滋補腎部强健身體而使血液中之尿强酸質清除蓋斯種尿强酸質日久即成爲尿强酸晶存留於骨節肌肉間作劇烈之痛楚故用第威德補腎丸治各種因腎虧而起之疾病如骨痛背痛腰痠風濕等最爲靈驗　各大葯房均有經售

第威德補腎丸

清尿消毒　强身延壽

K53

五羊牌電池

認明水印　俾免影射

金魚牌

各大商店均有發售

廣州興華電池廠出品

福州總經理公記莊

南台上龍街　自動電話二五七三　電報掛號七二二三

事務所龍山巷新門牌卅八號
……電話……七七號
……工藝……投函授均保成功……同作……函索寄上海法租界敏體尼蔭路文元坊利華工藝研究社……「求」

迷戀神怪小說

濟南三學童棄學入山　欲修道而登仙

留字與師……去千佛山覓得一石洞

盤膝養神……飢餓難忍下山被尋獲

（鄭州特訊）昨日友人自濟南來鄭，談云一般學童迷戀神怪小說，皆欲入山修道，以期羽化，面存仙，各埠屢有學童棄業學修道之事發生，但均被尋獲。濟市亦發現學童棄業學修道之事，幸當日下午即已尋獲，茲將經過詳情誌錄於後，以昭迷信流傳於兒童腦海之深也。

三生同窗　儼若昆仲　緣濟市南關竟洪街中間路南設有代用小學一所，鄰街兒童多就讀斯地，校長趙門庚品學兼優，對學生管束甚嚴，深爲各生之家道所稱道。有學生任成和，年十三歲，清河縣人，住司里街；武聖關子西，其父以商爲業，其母健在，與劉福生、馬式彬均求學於實街小學。劉年十二歲，歷城人，住寬厚街路北，以開茶館爲生，父母均在。馬年十四歲，荷澤縣人，住佛山院街二號，其母年逾半百，愛如掌上明珠。三生同窗，性質所近，異常親膩，儼然昆仲三人也。

志同道合　誓結仙侶　任馬劉三生恒於課餘即偕赴大觀園及國貨商場等處玩耍，嗜仕書詞之癖，遇有暇時，除租閱小說書外，並聽二狗熊（人名）之評詞，以後均以七俠五義及封神榜中之神仙爲楷模，晝夜則閱書，書則相聚研究，劍俠忘乎所以，如痴如迷，而欲棄學修道，羽化而登仙。三童志同道合，誓結仙侶以了一生。

留字與師　出走學仙　某晨六時，三生先後到校，即共同具名留字與師，文爲「老師請你替我們家長說，我等覓仙修道去了，不必找」，字由馬式學寫，安後三人即相偕出中山門，悠然而去，緣千佛山南行，至後坡黃石崖東突，覓得一石洞，三人不禁雀躍異常，進內後各坐石上，盤膝合掌，閉目養神，靜候羽化成仙。

下山購食　忽被尋獲　三生出走後，其師即發覺，當即通知各生家長，霎時偵騎四出，四處無蹤，各生家長均痛哭失聲，……搜尋至下午十時許，……飢腸轆轆，遂公推馬……

學攜三人所積之欵八角赴中山門外小鋪內買餅充飢，詎馬甫至鋪外，即爲其家長瞥見，獲並追問任劉所在地，三生即行被獲出矣。

重責三生　恍若夢醒　三生因仍欲成仙，堅持居洞不去，經各家長威嚇打罵，均予強拖回家，中俱各施以重責，並訓以神怪小說之荒謬無稽，三生如夢初知受神怪小說之害，俱各改過自新，不復成仙之妄想云。

上海原來是一幕醋海風波

無頭女箱屍案　四角戀愛演成殺人慘劇　情節非常曲折……

（上海航訊）上月十一日北蘇州路吳淞賽船總會附近發現無頭女屍箱屍案，直至最近始由虹口捕房探員破案，拘獲女子林根弟、救火茅恫根、將元炎等三名，解第一特院訊問，均否認殺人，庭諭改期本月十六日再訊。在改期中，茅將兩兒手經探員用種種方法偵查結果，悉此案起因實係一幕醋海風波，探等並帶同該犯至閘北白保羅路成暢里三號亭子間蔡彩英被害處視勘，又發現血板、手印等證物，案情已有重大進展，並拘獲嫌疑犯彭弄看並……六日由捕房移提一特法院，訊結果，直至十五日上午始會審，將等併案審理，並於捕房方面無該案中最主要教唆殺人犯，悉該案中主要證人林根弟，實情節非常曲折。緣悉林原與蔣妍識，而蔣復私奪茅之愛人（即無頭女屍），林見蔣與蔡戀新，林不堪妒火中燒，遂投○處獻媚，並搬弄是非，故意在○處痛罵蔣無情無義，不該奪友之愛，○恨恨向林云，如蔣再與彩英居，將以利斧殺之，拔去眼中釘。林遂藥蔣侍○，而○亦與林情投意合。至此林猶未干休，復至蔣處佯言報密，則以言恐嚇，不許蔣再與彩英來往，否則○將殺之，並述死者係一淫婦，夫如蟻附羶，言大怒，遂至○處，再以冷言向○諷譏，略謂○太○，恍然大悟，實則中計，與蔣不值，奸此彼棄，蔣婦林在旁挑撥，○議二人議定，願同犧牲彩英，以余友誼，林再設法激勵人殺機，遂成此撲朔迷離之四角戀愛謀殺案，現三被告已一併解送法院，仍在審理中云。以○代茅

全國農作物　本年產量估計　均較去年增加

中央農業實驗所對發表本年各省主要冬季作物產量最後估計數字如下：小麥四六一，五五五，○○○市石；大麥一六三，七四八，○○○市石；豌豆六九○，○九六，○○○市石；蠶豆六二，二五三，○○○市石；油菜四九，五七二，○○○市石；燕麥八，○八四，○○○市石，若與去歲各冬季作物產量比較計，小麥增三七，五○三，○○○市石；大麥增四，六二○，○○○市石；豌（豆勞）豆增二，九五○，○○○市石；蠶豆減一，一八九，○○○市石；油菜減一，七七○，○○○市石；燕麥增五九二，○○○市石。

粵垣一怪事　兩美女忽變爲白蛇

老媼傳出驚人事　家家爭插萬年青

廣州訊：本市河南居民及長堤艇戶，近盛傳該處發現白蛇爲患，人畜須購植「萬年青」，在家此患可免，故日來河南民居及各艇戶紛紛購買「萬年青」，以瓶插植，艇戶則懸插艇頭，比比皆是，而一般販花者爲投機計，近紛紛以大帮「萬年青」上市，均被售空，故每株價值驟昂貴，有售至半毫或一毫者。查此項傳說本屬無稽，惟該地居民言之鑿鑿，姑錄以供閱者一哂。據傳前數日天雨淋漓，晝夜不休之際，本市河南南村附近有一木屋，爲某老○所住，時在深夜，有兩年輕貌美之女郎，以天雨不息，乃在該木屋旁避雨，時雨仍未止，○以兩女郎華衣沾濕，憐之，着入屋暫歇，並留在已房住宿，女郎允之。距入○房之際，忽驚奔出，面色大變，謂○曰：我等甚畏汝房中之「萬年青」，請棄之，我等乃能安睡。○不以爲意，將「萬年非」移放廳中，兩女郎睡後，○入房小解，乍覺牀上有白蛇、青蛇兩團，粗如碗口，而兩女郎則不知去向。○大駭，急奔出廳，惟時雨尚未停，迨次晨，○驚惶未定，乃將門反鎖，未告各鄰羣入房察視，則房中兩巨蛇已不見，而女郎亦失跡，○乃將昨晚之事詳告各人，認女郎係蛇精，而猶畏「萬年青」，矣否則即傷害○命，由是傳開，遐邇謂白蛇精出現，須以「萬年青」辟之，因此更有迷信之徒焚香拜祭，誠可笑也云。以○代媼

薩鼎老遊雁門關

暢談辦理賑災事

（中央社訊）前海軍總長薩鎮冰日前由福建赴京，轉往北平，順便來晉遊歷，前晚閻主任設宴洗塵。薩氏昨晨八時許乘綏晉汽車，由交際課員作導到晉祠游覽，於上午十一時許返城，下午二時許復參觀西北各工廠。

▲薩氏對記者談　記者昨日下午一時四十五分趨車赴山西大飯店往訪，適薩氏在飯店大客廳候車出遊，記者投刺後，當蒙接見，談片刻即行動出遊。薩氏談：此來係由福建動身赴南京小住，復由南京赴北平，因多年未到北方，故順道來晉遊歷，並無任務。前晚蒙閻主任設宴招待，甚爲感激，舊雨把晤，敘其詳，擬於今日赴晉北雁門關一遊，預計在雁門關勾留一宿，仍返太原，大約前後小住一週，即乘正太車南下，先赴漢口。福建余薩自稱，因鄉人福建屢遭匪災，地方人民受害甚烈，舖面房屋均多倒塌，人民無飯可食，無屋居住，余爲救濟民困，補助地方建設，於民國十六年即發起辦理福建地方善後委員會，募集鉅款，籌助建設費用，逐縣建設，至二十一年已有相當成績，但募捐方面實有限制，除各方自動捐助外，余等以各地友好交情關係以募捐，每月皆有詳細月報徵信表以清手續，如二十一年至二十五年六月底，福鼎縣秦嶼地方善後委員會共墊九千一百四十四元，長樂善後委員會結至二十五年六月份共捐五千零七百六十六元，該總二十一年至二十五年共捐五萬六千二百一十八元，又因福建海堤亦待建築，已設法辦理，以上所賑者多係私人友好之捐款，中央賑務委員會及福建賑務委員會員各助五百元。談至此，記者訪問薩氏家庭近況及年齡，據薩氏談，伊年七十八歲，一子一孫，家庭近況即爲安樂云。

敬送

並贈靈藥醫圖賜索不取分文

遺精　早洩　健忘　不孕　腎虧　腦弱　神祕　古方

先祖瑞章公宦遊蘇都，得自內宮，治遺精早泄，健忘不孕，腎虧腦弱等症，照方配服，能使精關強固，思想靈敏，容顏美潤，先祖在日，三十年來，嘉惠鄉里，俱奏奇效，遵囑公開濟世，各界取方，剪報函索即寄

上海虹口塘山路中國腎腦病院（求函）

牆屋招買

啓者：氏夫遺有庫屋一滿，倉屋兩進，在平理橋邊有透至恒昌號對面止，前後計二進，茲因償還債務起見，擬將該屋全部出售，有意承買者，請到洪枝埠下門牌六號曾十楊黃氏接洽可也，此佈。

福州海外歸國華僑公會第三屆職員一覽表

主席　林雲藩

副主席　林懷瑜

常務委員　鄭元鼎　蔡濂清　林樵

常務委員會

執行委員　林雲藩　林懷瑜　鄭元鼎　蔡濂清　林樵　方紹賡　郭耀廷　董鴻賓　陳榮埜　胡兆祥　林鴻輝　李榮蓀　戴聖侯

執行委員會

候補執行委員　潘敬信　鄒仲琛　余俊卿　蔡元善　楊文輝

監察委員　監察委員會　蘇文品　吳運海　林肅　林宜國

候補監察委員　鄭昌禎　林久昌　鄭質卿

主任鄭元鼎　秘書股　股員方瑜　戴錫鈞

主任董鴻賓　財政股　股員沈永俊　鄭金瑋　王增英

主任林樵　庶務股　股員翁成祺　鄭崇康　連海山

主任蔡濂清　建設股　股員黃慶林　王聯歡　郭公元

主任陳榮埜　宣傳股　股員莊羨元　陳文生　林毓山

主任楊文輝　調查股　股員蔡德淦　陳文欽　魏子扁

主任方紹賡　交際股　股員施侃　許華祥　盧忠智

主任鄭仲琛　教育股　股員林鳳岐　陳承興　林呈傑

主任李榮蓀　慈善股　股員張建安　馬啓忱　王德馨

事務所南台潭尾街一三七號

江靈汽船九月廿八日往谷口
新建秦汽船九月廿九往谷口

律師江葆鈞代表甯波瑞茂棉花行經理張顯鎮君懸賞通告

據上開當事人聲稱，渠經營棉花業，曾將瑞生牌號呈請實業部核准保護有案，近有宵小之徒假冒瑞生牌號，或將劣貨裝入原袋，以冀混售，實有妨害商譽，特託貴律師代爲登報懸賞購拿等語。據此，合代登報聲明：無論何人知有假冒瑞生牌號及搭袋情事者，希即到本事務所報告，因而緝獲者，給洋九十元，恐未周知，特代登報聲明如右。

事務所侯官巷七號　電話四五一一號

朱伯顏　張雪滄　緊要啓事

逕啓者：顏在井大路開張宏吉藥舖，歷有年所，現因別謀，于本月廿六日所有像私店底接斷，與滄開張韓康藥舖，所有出接前宏吉號行期及人欠欠人，担保蓋印，概歸顏自行負責，與新接手韓康號無干，特此合併聲明。

福建民生婦女工藝傳習所

本所爲謀婦女經濟獨立，設立已屆十稔，專聘名師以科學技能傳授婦女工藝，所出品各種國貨精美堅實，早已遐邇皆知。際茲工商業力求發達時代，特將製造各式籐竹器、絹絲線、鑲羊毛針織品、中西機繡、美術古玩等貨，悉心研究，精益求精，以副各界人士推重之意，加設販賣部於東街，以廣推銷，各種貨品照原價八折，期間一星期，光顧者無限歡迎，並請認明民生商標爲記，庶不致誤，謹告。

製造所福州市妙巷　販賣部福州市東街　號

尋凌九壽廣告

凌九壽，汀洲人，也前在博愛醫院當職，去歲在洋頭口開設閩西醫院，向林姓批舖按商，爐例，惯閩晚敝局爲其蓋章保租，今年又三個月欠下舖租，竟閉門私逃，今查無其蹤，如有親友知其所往，報信確據者，謝茶資五元，此佈。

南台中洲呂鳳岐藥局啓

遺失聲明

啓者：鄙人前在福州電政管理局服務時，遺失去第二一五四號請願贊獎大章符號一枚，除早報補領外，理合登報聲明作廢。

敬送

自療腎病古宮祕方　確實靈驗　◎承索不取分文◎

背治遺精早泄健忘不孕腎虧腦弱，得於大內，此方藥係先祖南公曩年宦遊舊都，使精關強固，凡患腎腦諸疾，一經服用，神效驚人，能在日三十年來，嘉惠鄉里，容顏美潤，勝過常人，先祖冊敬託上海白克路同春坊四十七號臨終遺囑博濟局傳送，函索即寄，早備各種靈藥善書奉送，印有目錄附寄。沈善繼啓

美打道聚興號東徐月官啓事

敝號日前由依朗船戶受買方簍筍十十簍，毛把筍千五十一把，案經溪紙業同業公會呈請水警總隊部偵緝隊拘緝，蒙予從輕處分，原筍送還貨主，敝號從此安分營業，不敢再有前項情事，合亟登報聲明，伏維公鑒。

閩侯縣溪紙業同業公會啓事

敝會益和曾生記馬公生等號由南雅僱依朗船（即長利發土仔）載有林萬泰等方簍筍壹拾件，毛把筍五十一把，該船駛到省垣，爲美打道聚興號東徐月官所受買，案經呈蒙水警總隊部偵緝隊破獲追回，船戶依朗獲案究辦外，合將水警隊此次異常出力辦理經過情形，登報鳴謝。

會長興生記紙行啓事

本行開設潭尾街，專以採辦毛紙，別選督造，中央實業部商標局註冊事。長慶豐寬裕成各牌號，均經呈請商標局加註篆文曾字商標，用有案，貨真價實，馳名已久，深爲各地顧客所歡迎，爲杜防假冒起見，於以資識別。近聞仍有任意仿冒，頗不乏人，不特有害本行商標專用權，實對於顧客兼行詐欺取財之手段，殊屬有傷道德。用特登報鄭重聲明，嗣後如承光顧本行所出之長慶豐寬裕成各牌號毛邊紙，務須認明加印篆文曾字商標，方爲本行真正出品，否則皆屬假冒，如知有此項假冒貨品，願任報告之責者，本行當照破獲貨物多少酌提酬勞金奉送，決不食言。恐未周知，特此通告。

華僑公會迎賓館緊要啓事

本館以聯絡歸僑，倡辦實業爲宗旨，前各界僑胞所贊許，前因正在改組，難免廢弛館務，致生不幸，深滋抱憾，現將內部改組，繼續辦理，以竟全功，期副政府優護之至意，實現團結華僑之精神，案經福州市海外歸國華僑公會執監聯席會議議決通過，作案改選，本會會員陳耀明爲本館總經理，切實改善館務，期實踐聯絡歸國華僑暨各界光顧之雅意，此啓。

館址大橋頭江二路　自動電話二五八四

華僑迎賓館啓事

本館仍聘陳登瀛律師爲法律常年顧問，此啓

律師陳登瀛啓事

本律師受華僑迎賓館繼續聘爲法律常年顧問，如有侵害法益，應負保障之責，此啓

友　UB　啤

友啤啤酒

絕對新鮮

友啤酒絕對不用河水製造所用純潔泉水係由地層深處經自流井取出

代理處　禪臣洋行　經銷處　法大公司　瑞泰公司

有財物者亟宜注意

語云一星之火可焚巨廈火災之足以危害財物可想而知本公司爲保障商元開業以來倏經三十載而中國各民財物安叁起見實備資本壹白二十萬大市鎮及南洋羣島均有分局及代理處素蒙愛國士商格外光顧營業日見發展現更設代理處於福州以便各界投保倘蒙惠顧價格克巳辦理通融有財物者既得本公司之保障雖險而不險矣此佈

香港先施保險置業有限公司
總經理先施公司
正司理夏從周
副司理鄭文耀
福州代理陳絅文

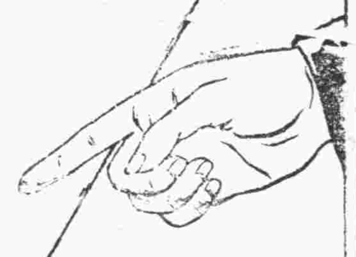

買燈泡要認明此商標，是經濟的不二秘訣、

奇異安迪生老牌

九成是電費支出
一成是燈泡買價

要求真正經濟．須在電費上着想．燈泡所需的代價，不過是電費的十分之一．貪圖便宜購買劣質燈泡．雖可節省少許，但發光暗而耗電多．電費上之損失，不知多少，反不合算．是以要求真正經濟．惟有認定奇異安迪生老牌購買，不聽滑頭店家用價錢便宜之燈泡混售．

E-2-36

◀各電料行均有經售▶

商標 夏士蓮雪花

TRADE MARK "HAZELINE' SNOW" 商標

美容之秘訣

日間常用「夏士蓮雪花」能使皮膚涼爽適意柔軟平滑容光煥發

本品貼有華文仿單各大藥房或百貨商店均有出售

BURROUGHS WELLCOME & CO.
(PROPRIETORS: THE WELLCOME FOUNDATION LTD., LONDON, ENGLAND)
LONDON AND SHANGHAI

英國倫敦　中華上海
寶威大藥行
（英商寶威氏基金有限公司）

此券剪下附詳細地址寄至本行當贈夏士蓮雪花仿書　求

Sh. 339—g

百病多由腎虧起

腎臟失常足以影響整個身體之健康世界著名之兜安氏秘製保腎丸最宜於治療腎臟失常背痛腰酸水腫風濕臂筋痛沙淋白濁及泌尿器官失常等病患者宜即服此丸免致自誤

兜安氏秘製保腎丸

上海江西路四八九號兜安氏西藥公司啟

各大藥房均有出售

航空公路建設獎券

第二十七期　十月二日開獎

開獎最後一天

一等獎一號　獨得廿五萬元
二等獎四號　各得五萬元
三等獎二十號　各得一萬元
四等獎一百號　各得二千元
此外尚有獎額三萬餘號

國民政府航空公路建設獎券辦事處發行
上海愛多亞路一八三五九號

售卷處
閩區專銷總經理
義利公司
住址觀井路
電話二四三三

（廿二）四

周融周萍編

秋季編印　最新出版

假名漢字　日華兩用辭典

第一部完善之日華兩用辭典　研究日文　萬不可缺

見漢字而不知其讀法
見假名而不知其解義
——請於本辭典檢得之——

▼本辭典有日華兩用之便利　和坊間和漢漢和兩部合訂者迥然不同

特色

本書釋辭、白話文言並用。務求確切無遺。語數之豐富。非今日坊間所見之日華辭典所可同日而語。本辭典將一切複合語。排列於主語之下。使翻檢者不待說明而能明其語源上之系統。本辭典係以芳賀矢一所著之新式辭典爲藍本。斟酌國情。編譯而成。

買他家書須買二部　一部查「假名」用　一部查「漢字」用
本書將二部編一部　用二種索引
檢查便　定價廉
全書計一千餘頁

精裝一冊二元五角　特價國幣二元　寄費掛號一角六分

（特價即日起至十月二十日止）

世界書局

効力如電　買一送一

鄭安之快靈丹　每盒壹角

逢痛即止　逢熱即退
逢滯即消　逢濕即去
如不應驗　原銀奉回

福州總經理廣生行

健美之標準

體格健美……人之所欲也
夫妻恩愛……亦人之所欲也
欲二者兼得惟有同服

獅子血

補力最強　三天見效

總經理惠民公司

福州總經理：廣生行
各大藥房均有代理